

Le Centre est situé dans la ville de Bondy, à 15 min de Paris au 4 Avenue Henri Varagnat 93140 Bondy.

Une zone de population très dense, où le temps d'attente est important à ce jour.

Un parking privé est mis à la disposition des praticiens.

Un réseau de transports en commun rend facile d'accès le centre :

- RER E
- RER B
- Bus (134, 334, 346, 351, 615, 616)
- Bientôt la ligne METRO 15



Centre Médical les Tilleuls

4-8 avenue Henri Varagnat
93140 BONDY • 07 68 78 92 98

<https://www.centremedicallestilleuls.com>



**CENTRE
MEDICAL**
LES TILLEULS



**REJOIGNEZ UN PROJET
MEDICAL AMBITIEUX**

4-8 avenue Henri Varagnat
93140 BONDY

Qui sommes-nous ?

Crée en 2015 notre centre médical de 2000 m² a comme ambition de répondre aux besoins médicaux pluridisciplinaires de la population.

Nos besoins

Nous recherchons des praticiens dans le domaine médical et paramédical souhaitant s'installer en libéral seul ou en équipe afin de développer le parcours patient.

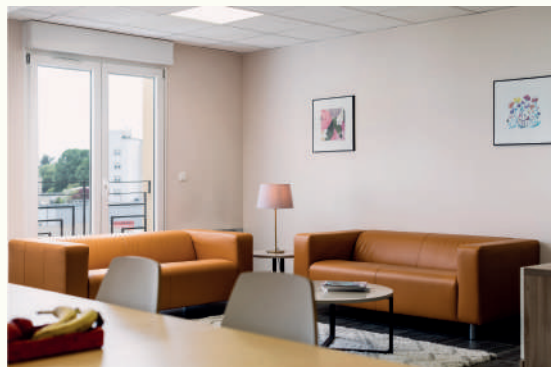

Nos praticiens

- Médecine Générale
- Pédiatrie
- Gynécologie
- Psychiatrie
- Ostéopathe
- Infirmiers
- Esthétique
- Optique
- Centre d'Ophtalmologie
- Centre Dentaire
- Centre d'Imagerie
- Centre de Kinésithérapie



CRÉER VOTRE PROJET MEDICAL EN LIBERAL

Zone franche urbaine

Bondy est situé au sein d'une zone de revitalisation rurale.

De ce fait, une importante exonération d'impôt a été mise en place pour les entreprises y résident. 50 000€ exonérés les 5 premières années.

- 75% - 6^{ème} année
- 50% - 7^{ème} année
- 25% - 8^{ème} année

Prime d'installation (CAIM)

50 000€ si au moins 4j d'exercice libéral par semaine.

50% versé à l'installation par l'assurance maladie 50% après 1 an d'exercice

Sous condition d'éligibilité :

- être membre du CPTS
- être en secteur 1
- être en libéral
- exercer au minimum 2,5 jours/ semaine

Nos partenaires

Hôpital Privé de l'EST Parisien - Aulnay sous Bois.
Vous serez mis en relation avec nos partenaires si besoin.

Communautés Professionnelles Territoriales de Santé (CPTS)
Une communauté riche, plus de 150 membres professionnels de la santé.

